

Экскурсионные туры

Цены действительны с 01.05.2017 по 31.10.2017

Содержание

| Название тура | | Номер страницы |
|--------------------------------|----------------------|----------------|
| 1. Карта Шри-Ланки | | 01 – 01 |
| 2. Cultural Highlights | (03 дня / 02 ночи) | 02 – 05 |
| 3. Hill Country Tour | (03 дня / 02 ночи) | 06 - 09 |
| 4. Exotic Lanka | (04 дня / 03 ночи) | 10 – 14 |
| 5. Exotic Lanka Special | (04 дня / 03 ночи) | 15 – 19 |
| 6. Cultural Experience | (05 дней / 04 ночи) | 20 – 24 |
| 7. Explore the Paradise Island | (05 дней / 04 ночи) | 25 – 29 |
| 8. Culture and Nature | (07 дней / 06 ночей) | 30 – 35 |
| 9. Отели по программе | | 36 – 36 |
| 10. Общие положения и условия | | 37 – 37 |



Программа тура : Тип «Cultural Highlights»
Продолжительность тура : 03 Дня / 02 Ночи
Даты/период: : Лето 2017 (01.05.2017 - 31.10.2017)

Маршрут

День 01 : АЭРОПОРТ / КАНДИ

Прибытие в Международный Аэропорт Коломбо. Встреча с представителем компании **Aitken Spence Travels**.

Трансфер в Канди.

Вечером посещение Храма Зуба Будды в Канди и далее посещение национального шоу в концерт-холле.

Ужин и ночь в отеле в Канди.

День 02 : КАНДИ / СИГИРИЯ / ДАМБУЛЛА / МАТАЛЕ / КАНДИ

Завтрак в отеле. Переезд в Сигирию.

Восхождение по горной крепости Сигирия, основанной в V в. н.э. по указу короля Кашьяпа. Это место является объектом всемирного наследия Юнеско. «Львиная Гора» - это цитадель удивительной красоты высотой 200 метров, которая возвышается над джунглями. Знаменитые водные сады у подножия и всемирно известные фрески «небесных девушек» на вершине, добраться до которых можно по винтовой лестнице. Фрески расписаны натуральными пигментными красками, которые и по сей день хранят яркость.



Переезд в Дамбуллу.

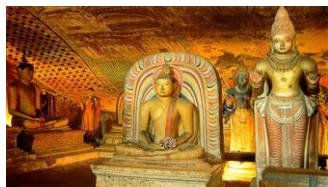

Пещерный Храм Дамбулла был основан по приказу короля Валагамбаху в I в. до н.э. и является объектом всемирного наследия Юнеско. Это самый впечатляющий пещерный храмовый комплекс Шри-Ланки. Храм представляет собой пять пещер общей площадью около 2000 кв. метров, стены и потолки которых расписаны буддийской настенной живописью. Это самое огромное сосредоточение наскальной живописи, найденное на Земле. Здесь можно найти более 150 изображений Будды и самую большую статую лежащего Будды протяженностью 14 метров, вырезанную из горного массива.

Переезд в Матале.

Посещение Сада Специй в Матале, где Вы увидите различные виды специй, которыми славится Шри-Ланка. Здесь Вы сможете наблюдать за ростом специй и узнаете много интересной информации о процессе обработки и дальнейшего изготовления.

Ужин и ночь в отеле в Канди.

День 03 : КАНДИ / ПЕРАДЕНИЯ / ПИННАВЭЛА / ОТЕЛЬ НА ПОБЕРЕЖЬЕ

Завтрак в отеле. Обзорная экскурсия по Канди.

Канди - это последняя столица Шри-Ланкийских Королей. Этот город является объектом всемирного наследия Юнеско. Название «Канди» - это блеск и великолепие. Множество легенд, традиций и фольклора до сих пор бережно хранятся жителями города. Прогуляйтесь по берегу знаменитого озера Канди, выкопанного по приказу последнего Сингальского Короля - Шри Викрама Раджасингхе в 1798 году. Пройдитесь по центру города и посетите базар, центр изобразительных искусств и ремёсел, музей драгоценных камней и студию по огранке и обработке камней.



Посещение Королевского Ботанического Сада в Перадения. Ботанический сад был основан по указу Короля и затем расширен Британцами. Сейчас Сад простирается на 147 гектар и представляет собой удивительное многообразие уникальных деревьев, растений и цветов.

Переезд в отель на побережье.

По дороге посещение Питомника Слонов, основанного в 1975 году. На момент основания питомника здесь находилось всего лишь 7 слонят. Сегодня некоторые из этих слонов имеют счастье жить вместе со своими внуками, родившимися здесь. Первоначально идея создания этого питомника основывалась на развитии туризма, но вскоре питомник стал лучшим образовательным центром и центром по охране слонов. С помощью местных и зарубежных специалистов, питомник в Пиннавела является частью научной программы по разведению слонов в неволе. В условиях, максимально близких к природным, повышаются шансы для слонов собираться вместе, знакомиться и находить свою любовь. В 1984 году в Пиннавела родился первый слонёнок. История успеха питомника Пиннавела привлекла внимание ученых со всего мира. Огромное число книг и научных статей о Пиннавела были опубликованы на многих языках мира. О слонах Пиннавела было снято множество фильмов и профессиональных фоторепортажей.



В условиях, максимально близких к природным, повышаются шансы для слонов собираться вместе, знакомиться и находить свою любовь. В 1984 году в Пиннавела родился первый слонёнок. История успеха питомника Пиннавела привлекла внимание ученых со всего мира. Огромное число книг и научных статей о Пиннавела были опубликованы на многих языках мира. О слонах Пиннавела было снято множество фильмов и профессиональных фоторепортажей.

Трансфер в отель на побережье до курортов Бентота на юге и Маравила на Севере.

-Окончание тура-

🚩 Категория тура: Стандартный пакет (цена за человека USD)

| | 02 чел. | 03 чел. | 04 чел. | 05-06 чел. | 07-12 чел. | 1 чел. |
|--|---------|---------|---------|------------|------------|--------|
| Проживание в отелях на базе НВ + трансферы по программе с русскоговорящим гидом | 235.00 | 198.00 | 166.00 | 147.00 | 135.00 | 441.00 |
| Входные билеты на экскурсионные объекты | 90.00 | 90.00 | 90.00 | 90.00 | 90.00 | 90.00 |
| Общая стоимость пакета (размещение + трансферы + входные билеты) | 325.00 | 288.00 | 256.00 | 237.00 | 225.00 | 531.00 |

| Доплата за одноместное размещение | USD 45.00 |
|--|------------------|
| Доплаты в высокий сезон (27/07/17 – 08/08/17) размещение DBL | USD 30.00 |
| Доплаты в высокий сезон (27/07/17 – 08/08/17) размещение SGL | USD 50.00 |
| Доплаты в высокий сезон (09/08/17 – 31/08/17) размещение DBL | USD 15.00 |
| Доплаты в высокий сезон (09/08/17 – 31/08/17) размещение SGL | USD 20.00 |

 **Категория тура: пакет Супериор (цена за человека USD)**

| | 02 чел. | 03 чел. | 04 чел. | 05-06 чел. | 07-12 чел. | 1 чел. |
|---|---------------|---------------|---------------|---------------|---------------|---------------|
| Проживание в отелях на базе НВ + трансферы по программе с русскоговорящим гидом | 276.00 | 228.00 | 191.00 | 169.00 | 155.00 | 531.00 |
| Входные билеты на экскурсионные объекты | 90.00 | 90.00 | 90.00 | 90.00 | 90.00 | 90.00 |
| Общая стоимость пакета (размещение + трансферы + входные билеты) | 366.00 | 318.00 | 281.00 | 259.00 | 245.00 | 621.00 |

| | |
|--|------------------|
| Доплата за одноместное размещение | USD 65.00 |
| Доплаты в высокий сезон (29/07/17 – 08/08/17) размещение DBL | USD 30.00 |
| Доплаты в высокий сезон (29/07/17 – 08/08/17) размещение SGL | USD 30.00 |

 **Категория тура: пакет Делюкс (цена за человека USD)**

| | 02 чел. | 03 чел. | 04 чел. | 05-06 чел. | 07-12 чел. | 1 чел. |
|---|---------------|---------------|---------------|---------------|---------------|---------------|
| Проживание в отелях на базе НВ + трансферы по программе с русскоговорящим гидом | 296.00 | 248.00 | 212.00 | 190.00 | 175.00 | 581.00 |
| Входные билеты на экскурсионные объекты | 90.00 | 90.00 | 90.00 | 90.00 | 90.00 | 90.00 |
| Общая стоимость пакета (размещение + трансферы + входные билеты) | 386.00 | 338.00 | 302.00 | 280.00 | 265.00 | 671.00 |

| | |
|--|-------------------|
| Доплата за одноместное размещение | USD 100.00 |
| Доплаты в высокий сезон (01/07/17 – 31/08/17) размещение DBL | USD 25.00 |
| Доплаты в высокий сезон (01/07/17 – 31/08/17) размещение SGL | USD 45.00 |
| Доплаты в средний сезон (01/09/17 – 31/10/17) размещение DBL | USD 20.00 |
| Доплаты в средний сезон (01/09/17 – 31/10/17) размещение SGL | USD 35.00 |

 **Категория тура: пакет Премиум (цена за человека USD)**

| | 02 чел. | 03 чел. | 04 чел. | 05-06 чел. | 07-12 чел. | 1 чел. |
|---|---------------|---------------|---------------|---------------|---------------|---------------|
| Проживание в отелях на базе НВ + трансферы по программе с русскоговорящим гидом | 316.00 | 272.00 | 237.00 | 216.00 | 202.00 | 582.00 |
| Входные билеты на экскурсионные объекты | 90.00 | 90.00 | 90.00 | 90.00 | 90.00 | 90.00 |
| Общая стоимость пакета (размещение + трансферы + входные билеты) | 406.00 | 362.00 | 327.00 | 306.00 | 292.00 | 672.00 |

| | |
|--|------------------|
| Доплата за одноместное размещение | USD 90.00 |
| Доплаты в высокий сезон (27/07/17 – 15/08/17) размещение DBL | USD 50.00 |
| Доплаты в высокий сезон (27/07/17 – 15/08/17) размещение SGL | USD 90.00 |

Доплата за трансфер на побережье за пределами Бентоты:

| | | |
|---------------------|---|----------------------|
| Бентота - Индурува | - | USD 6.00 с человека |
| Бентота - Ахунгалла | - | USD 11.00 с человека |
| Бентота - Хиккадува | - | USD 16.00 с человека |
| Бентота - Галле | - | USD 22.00 с человека |
| Бентота - Коггала | - | USD 24.00 с человека |
| Бентота - Диквелла | - | USD 38.00 с человека |

Трансфер в Тринкомале - USD 50.00 с человека

В стоимость входит:

- Размещение в стандартных номерах на базе полупансиона 2 ночи (ужин в первый день и завтрак в последний день включены)
- Трансферы по программе, начиная от встречи в аэропорту до трансфера в пляжный отель (в пределах курортов Бентота - Маравила) на автобусах, оборудованных кондиционером
- Услуги русскоговорящего гида

Обратите внимание, что стоимость Входных билетов на платные объекты указана отдельно и может быть по желанию клиента включена или не включена в пакет.

В стоимость не входит:

- Видеосъемка в Питомнике Слонов Пиннавела.
- Фото и видеосъемка в Храме Зуба Будды в Канди.
- Обеды на протяжении всего тура.
- Входные билеты на экскурсионные объекты, не указанные в программе.
- Личные расходы
- Чаевые
- Другие расходы, не указанные в программе.

Программа тура : Тур «Hill Country Tour»
Продолжительность тура : 03 Дня / 02 Ночи
Даты/период: : Лето 2017 (01.05.2017 - 31.10.2017)

Маршрут

День 01 : АЭРОПОРТ / ПЕРАДЕНИЯ / КАНДИ

Прибытие в Международный Аэропорт Коломбо. Встреча с представителем компании **Aitken Spence Travels**.

Трансфер в Канди.



Обзорная экскурсия по Канди. Канди - это последняя столица Шри-Ланкийских Королей. Этот город является объектом всемирного наследия Юнеско. Название «Канди» - это блеск и величие. Множество легенд, традиций и фольклора до сих пор бережно хранятся жителями города. Прогуляйтесь по берегу знаменитого озера Канди, выкопанного по приказу последнего Сингальского Короля - Шри Викрама Раджасингхе в 1798 году. Пройдитесь по центру города и посетите базар, центр изобразительных искусств и ремёсел, музей драгоценных камней и студию по огранке и обработке камней.

Посещение Королевского Ботанического Сада Перадения. Ботанический сад был основан по указу Короля и затем расширен Британцами. Сейчас Сад простирается на 147 гектар и представляет собой удивительное многообразие уникальных деревьев, растений и цветов.

Вечером посещение Храма Зуба Будды в Канди и далее посещение национального шоу в концерт-холле.

Ужин и ночь в отеле в Канди.

День 02 : КАНДИ / ПИННАВЕЛА / НУВАРА ЭЛИЯ

Завтрак в отеле. Переезд в Нувара Элию.

По дороге посещение Питомника Слонов, основанного в 1975 году. На момент основания питомника здесь находилось всего лишь 7 слонят. Сегодня некоторые из этих слонов имеют счастье жить вместе со своими внуками, родившимися здесь. Первоначально идея создания этого питомника основывалась на развитии туризма, но вскоре питомник стал лучшим образовательным центром и центром по охране слонов. С помощью местных и зарубежных специалистов, питомник в Пиннавела является частью научной программы по разведению слонов в неволе. В условиях, максимально близких к природным, повышаются шансы для слонов собираться вместе, знакомиться и находить свою любовь. В 1984 году в Пиннавела родился первый слонёнок. История успеха питомника Пиннавела привлекла внимание ученых со всего мира. Огромное число книг и научных статей о Пиннавела были опубликованы на многих языках мира. О слонах Пиннавела было снято множество фильмов и профессиональных фоторепортажей.



Ужин и ночь в отеле в Нувара Элии.

День 03 : НУВАРА ЭЛИЯ / КИТУЛГАЛА / ОТЕЛЬ НА ПОБЕРЕЖЬЕ



Завтрак в отеле. Посещение Нувара Элии. Целебный климат и потрясающе красивая природа подарят мир и покой каждому путешественнику, побывавшему здесь. Окруженная великолепными водопадами, сочно-зелёными полями и колониальными усадьбами, Нувара Элия соответствует своему названию «Маленькая Англия». Здесь находятся популярные поля для гольфа и проходят элитные скачки на лошадях. Чайные плантации этого района Шри-Ланки известны во всём мире. Здесь же расположена самая высокая точка Шри-Ланки - Пидуруталагала, которая возвышается на 2524 м над уровнем океана.

Переезд в отель на побережье через Китулгалу.

Река Келани (самая широкая река Шри-Ланки) протекает через город Китулгала. Именно здесь был снят знаменитый фильм «Мост через реку Квай», получивший Оскар. На холме, возвышающемся над городом, в одной из древних пещер были найдены останки неизвестной цивилизации.

Дополнительная экскурсия: Рафтинг по реке Китулгала.

Рафтинг по реке, 45 минут.

Цена : 2 человека - US\$ 45.00 (за человека)

Более 2х человек - US\$ 35.00 (за человека)

*** СКИДКА US\$ 5.00 за предварительное бронирование экскурсии одновременно с бронированием тура.**

Трансфер в отель на побережье до курортов Бентота на юге и Маравила на Севере.

-Окончание тура-

Категория тура: Стандартный пакет (цена за человека USD)

| | 02 чел. | 03 чел. | 04 чел. | 05-06 чел. | 07-12 чел. | 1 чел. |
|---|---------------|---------------|---------------|---------------|---------------|---------------|
| Проживание в отелях на базе НВ + трансферы по программе с русскоговорящим гидом | 255.00 | 213.00 | 179.00 | 158.00 | 145.00 | 484.00 |
| Входные билеты на экскурсионные объекты | 50.00 | 50.00 | 50.00 | 50.00 | 50.00 | 50.00 |
| Общая стоимость пакета (размещение + трансферы + входные билеты) | 305.00 | 265.00 | 229.00 | 208.00 | 195.00 | 534.00 |

| | |
|--|------------------|
| Доплата за одноместное размещение | USD 60.00 |
| Доплаты в высокий сезон (27/07/17 – 08/08/17) размещение DBL | USD 30.00 |
| Доплаты в высокий сезон (27/07/17 – 08/08/17) размещение SGL | USD 50.00 |
| Доплаты в высокий сезон (09/08/17 – 31/08/17) размещение DBL | USD 15.00 |
| Доплаты в высокий сезон (09/08/17 – 31/08/17) размещение SGL | USD 20.00 |

Категория тура: пакет СуперIOR (цена за человека USD)

| | 02 чел. | 03 чел. | 04 чел. | 05-06 чел. | 07-12 чел. | 1 чел. |
|---|---------------|---------------|---------------|---------------|---------------|---------------|
| Проживание в отелях на базе НВ + трансферы по программе с русскоговорящим гидом | 277.00 | 232.00 | 196.00 | 175.00 | 160.00 | 534.00 |
| Входные билеты на экскурсионные объекты | 50.00 | 50.00 | 50.00 | 50.00 | 50.00 | 50.00 |
| Общая стоимость пакета (размещение + трансферы + входные билеты) | 327.00 | 282.00 | 246.00 | 225.00 | 210.00 | 584.00 |

| | |
|--|------------------|
| Доплата за одноместное размещение | USD 80.00 |
| Доплаты в высокий сезон (27/07/17 – 31/08/17) размещение DBL | USD 40.00 |
| Доплаты в высокий сезон (27/07/17 – 31/08/17) размещение SGL | USD 40.00 |

 **Категория тура: пакет Делюкс (цена за человека USD)**

| | 02 чел. | 03 чел. | 04 чел. | 05-06 чел. | 07-12 чел. | 1 чел. |
|--|---------|---------|---------|------------|------------|--------|
| Проживание в отелях на базе НВ + трансферы по программе с русскоговорящим гидом | 331.00 | 283.00 | 245.00 | 222.00 | 206.00 | 638.00 |
| Входные билеты на экскурсионные объекты | 50.00 | 50.00 | 50.00 | 50.00 | 50.00 | 50.00 |
| Общая стоимость пакета (размещение + трансферы + входные билеты) | 381.00 | 333.00 | 295.00 | 272.00 | 256.00 | 688.00 |

| Доплата за одноместное размещение | USD 115.00 |
|--|-------------------|
| Доплаты в высокий сезон (01/07/17 – 31/08/17) размещение DBL | USD 45.00 |
| Доплаты в высокий сезон (01/07/17 – 31/08/17) размещение SGL | USD 85.00 |
| Доплаты в средний сезон (01/09/17 – 31/10/17) размещение DBL | USD 25.00 |
| Доплаты в средний сезон (01/09/17 – 31/10/17) размещение SGL | USD 40.00 |

 **Категория тура: пакет Премиум (цена за человека USD)**

| | 02 чел. | 03 чел. | 04 чел. | 05-06 чел. | 07-12 чел. | 1 чел. |
|--|---------|---------|---------|------------|------------|--------|
| Проживание в отелях на базе НВ + трансферы по программе с русскоговорящим гидом | 342.00 | 295.00 | 258.00 | 235.00 | 220.00 | 645.00 |
| Входные билеты на экскурсионные объекты | 50.00 | 50.00 | 50.00 | 50.00 | 50.00 | 50.00 |
| Общая стоимость пакета (размещение + трансферы + входные билеты) | 392.00 | 345.00 | 308.00 | 285.00 | 270.00 | 695.00 |

| Доплата за одноместное размещение | USD 110.00 |
|--|-------------------|
| Доплаты в высокий сезон (01/07/17 – 26/07/17) размещение DBL | USD 25.00 |
| Доплаты в высокий сезон (01/07/17 – 26/07/17) размещение SGL | USD 45.00 |
| Доплаты в высокий сезон (27/07/17 – 15/08/17) размещение DBL | USD 70.00 |
| Доплаты в высокий сезон (27/07/17 – 15/08/17) размещение SGL | USD 130.00 |
| Доплаты в высокий сезон (16/08/17 – 31/08/17) размещение DBL | USD 25.00 |
| Доплаты в высокий сезон (16/08/17 – 31/08/17) размещение SGL | USD 45.00 |
| Доплаты в средний сезон (01/09/17 – 31/10/17) размещение DBL | USD 10.00 |
| Доплаты в средний сезон (01/09/17 – 31/10/17) размещение SGL | USD 10.00 |

Доплата за трансфер на побережье за пределами Бентоты:

| | | |
|---------------------|---|----------------------|
| Бентота - Индурува | - | USD 6.00 с человека |
| Бентота - Ахунгалла | - | USD 11.00 с человека |
| Бентота - Хиккадува | - | USD 16.00 с человека |
| Бентота - Галле | - | USD 22.00 с человека |
| Бентота - Коггала | - | USD 24.00 с человека |
| Бентота - Диквелла | - | USD 38.00 с человека |

Трансфер в Тринкомале - USD 75.00 с человека

В стоимость входит:

- Размещение в стандартных номерах на базе полупансиона 2 ночи (ужин в первый день и завтрак в последний день включены)
- Трансферы по программе, начиная от встречи в аэропорту до трансфера в пляжный отель (в пределах курортов Бентота - Маравила) на автобусах, оборудованных кондиционером
- Услуги русскоговорящего гида

Обратите внимание, что стоимость Входных билетов на платные объекты указана отдельно и может быть по желанию клиента включена или не включена в пакет.

В стоимость не входит:

- Видеосъемка в Питомнике Слонов Пиннавела.
- Фото и видеосъемка в Храме Зуба Будды в Канди.
- Обеды на протяжении всего тура.
- Входные билеты на экскурсионные объекты, не указанные в программе.
- Личные расходы
- Чаевые
- Другие расходы, не указанные в программе.

Программа : Тур «Exotic Lanka»
Продолжительность тура : 04 Дня / 03 Ночи
Даты/период: : Лето 2017 (01.05.2017 - 31.10.2017)

Маршрут

День 01 : АЭРОПОРТ/ ДАМБУЛЛА или ХАБАРАНА или СИГИРИЯ

Прибытие в Международный Аэропорт Коломбо. Встреча с представителем компании **Aitken Spence Travels**.
Трансфер в отель (регион Дамбулла/Хабарана/Сигирия).

Ужин и ночь в отеле (регион Дамбулла/Хабарана/Сигирия).

День 02 : ДАМБУЛЛА или ХАБАРАНА или СИГИРИЯ / СИГИРИЯ / ПОЛОННАРУВА

Завтрак в отеле. Переезд в Сигирию.

Восхождение по горной крепости Сигирия, основанной в V в. н.э. по указу короля Кашьяпа. Это место является объектом всемирного наследия Юнеско. «Львиная Гора» - это цитадель удивительной красоты высотой 200 метров, которая возвышается над джунглями. Знаменитые водные сады у подножия и всемирно известные фрески «небесных девушек» на вершине, добраться до которых можно по винтовой лестнице. Фрески расписаны натуральными пигментными красками, которые и по сей день хранят яркость.



Возвращение в отель или дополнительная экскурсия во второй половине дня.

Дополнительная экскурсия: Полоннарува.



Полоннарува - вторая древняя столица Шри-Ланки, город был основан в 11-12 вв. н.э., является объектом всемирного наследия Юнеско. Здесь Вы увидите знаменитые руины Королевского Дворца. Гал Вихарая, где располагаются великолепные статуи Будды в «Вертикальной», «Сидячей» и «Горизонтальной» позах, вырезанные из горного массива. Королевский Зал Аудиенций, Лотусовые Ванны, статуя Царя Паракрамабаху и Паракрама Самудрая и озеро, выкопанное по приказу короля Паракрамабаху. Здесь также находятся известные религиозные исторические памятники: Храмы Бога Шивы, Ланкатилаке, Ватадаге, Галпота, Кири Вехара и останки бывшего Храма Зуба Будды. После экскурсии, возвращение в отель.

Цена : 2 человека - US\$ 60.00 (за человека)
Более 2х человек - US\$ 50.00 (за человека)

*** СКИДКА US\$ 5.00 за предварительное бронирование экскурсии одновременно с бронированием тура.**

Дополнительная экскурсия: Сафари в Национальном Парке.



Сафари в Национальном Парке Миннерия на джипах. Площадь Национального Парка составляет около 8889 гектар. Уникальная природа парка имеет по истине международное значение. Здесь можно увидеть множество редких видов животных, рыб и растений. Важной особенностью является то, что здесь можно наблюдать за дикими слонами на максимально близком расстоянии. После экскурсии возвращение в отель.

Цена : 2 человека - US\$ 70.00 (за человека)
Более 2х человек - US\$ 60.00 (за человека)

*** СКИДКА US\$ 5.00 за предварительное бронирование экскурсии одновременно с бронированием тура.**

Ужин и ночь в отеле (регион Дамбулла/Хабарана/Сигирия).

День 03 : ДАМБУЛЛА или ХАБАРАНА или СИГИРИЯ / ДАМБУЛЛА / МАТАЛЕ / КАНДИ

Завтрак в отеле. Переезд в Дамбуллу.



Пещерный Храм Дамбулла был основан по приказу короля Валагамбаху в I в. до н.э. и является объектом всемирного наследия Юнеско. Это самый впечатляющий пещерный храмовый комплекс Шри-Ланки. Храм представляет собой пять пещер общей площадью около 2000 кв. метров, стены и потолки которых расписаны буддийской настенной живописью. Это самое огромное сосредоточение наскальной живописи, найденное на Земле. Здесь можно

найти более 150 изображений Будды и самую большую статую лежащего Будды протяженностью 14 метров, вырезанную из горного массива.

Переезд в Матале.

Посещение Сада Специй в Матале, где Вы увидите различные виды специй, которыми славится Шри-Ланка. Здесь Вы сможете наблюдать за ростом специй и узнаете много интересной информации о процессе обработки и дальнейшего изготовления.

Обзорная экскурсия по Канди. Канди - это последняя столица Шри-Ланкийских Королей. Этот город является объектом всемирного наследия Юнеско. Название «Канди» - это блеск и великолепие. Множество легенд, традиций и фольклора до сих пор бережно хранятся жителями города. Прогуляйтесь по берегу знаменитого озера Канди, выкопанного по приказу последнего Сингальского Короля - Шри Викрама Раджасингхе в 1798 году. Пройдитесь по центру города и посетите базар, центр изобразительных искусств и ремёсел, музей драгоценных камней и студию по огранке и обработке камней.

Вечером посещение Храма Зуба Будды в Канди и далее посещение национального шоу в концерт-холле.

Ужин и ночь в отеле в Канди.

День 04 : КАНДИ / ПЕРАДЕНИЯ / ПИННАВЕЛА / ОТЕЛЬ НА ПОБЕРЕЖЬЕ

Завтрак в отеле. Переезд в Перадению.

Посещение Королевского Ботанического Сада Перадения. Ботанический сад был основан по указу Короля и затем расширен Британцами. Сейчас Сад простирается на 147 гектар и представляет собой удивительное многообразие уникальных деревьев, растений и цветов.

Переезд в отель на побережье.

По дороге посещение Питомника Слонов, основанного в 1975 году. На момент основания питомника здесь находилось всего лишь 7 слонят. Сегодня некоторые из этих слонов имеют счастье жить вместе со своими внуками, родившимися здесь. Первоначально идея создания этого питомника основывалась на развитии туризма, но вскоре питомник стал лучшим образовательным центром и центром по охране слонов. С помощью местных и зарубежных специалистов, питомник в Пиннавела является частью научной программы по разведению слонов в неволе. В условиях, максимально близких к природным, повышаются шансы для слонов собираться вместе, знакомиться и находить свою любовь. В 1984 году в Пиннавела родился первый слонёнок. История успеха питомника Пиннавела привлекла внимание ученых со всего мира. Огромное число книг и научных статей о Пиннавела были опубликованы на многих языках мира. О слонах Пиннавела было снято множество фильмов и профессиональных фоторепортажей.



Трансфер в отель на побережье до курортов Бентота на юге и Маравила на Севере.

-Окончание тура-

 **Категория тура: Стандартный пакет (цена за человека USD)**

| | 02 чел. | 03 чел. | 04 чел. | 05-06 чел. | 07-12 чел. | 1 чел. |
|--|---------|---------|---------|------------|------------|--------|
| Проживание в отелях на базе НВ + трансферы по программе с русскоговорящим гидом | 322.00 | 272.00 | 234.00 | 212.00 | 196.00 | 589.00 |
| Входные билеты на экскурсионные объекты | 90.00 | 90.00 | 90.00 | 90.00 | 90.00 | 90.00 |
| Общая стоимость пакета (размещение + трансферы + входные билеты) | 412.00 | 362.00 | 324.00 | 302.00 | 286.00 | 679.00 |

| Доплата за одноместное размещение | USD 75.00 |
|--|------------------|
| Доплаты в высокий сезон (27/07/17 – 08/08/17) размещение DBL | USD 30.00 |
| Доплаты в высокий сезон (27/07/17 – 08/08/17) размещение SGL | USD 50.00 |
| Доплаты в высокий сезон (09/08/17 – 31/08/17) размещение DBL | USD 15.00 |
| Доплаты в высокий сезон (09/08/17 – 31/08/17) размещение SGL | USD 20.00 |

 **Категория тура: пакет Супериор (цена за человека USD)**

| | 02 чел. | 03 чел. | 04 чел. | 05-06 чел. | 07-12 чел. | 1 чел. |
|--|---------|---------|---------|------------|------------|--------|
| Проживание в отелях на базе НВ + трансферы по программе с русскоговорящим гидом | 373.00 | 311.00 | 266.00 | 239.00 | 219.00 | 716.00 |
| Входные билеты на экскурсионные объекты | 90.00 | 90.00 | 90.00 | 90.00 | 90.00 | 90.00 |
| Общая стоимость пакета (размещение + трансферы + входные билеты) | 463.00 | 401.00 | 356.00 | 329.00 | 309.00 | 806.00 |

| Доплата за одноместное размещение | USD 110.00 |
|--|-------------------|
| Доплаты в высокий сезон (29/07/17 – 08/08/17) размещение DBL | USD 35.00 |
| Доплаты в высокий сезон (29/07/17 – 08/08/17) размещение SGL | USD 35.00 |
| Доплаты в высокий сезон (09/08/17 – 31/08/17) размещение DBL | USD 10.00 |
| Доплаты в высокий сезон (09/08/17 – 31/08/17) размещение SGL | USD 10.00 |

 **Категория тура: пакет Делюкс (цена за человека USD)**

| | 02 чел. | 03 чел. | 04 чел. | 05-06 чел. | 07-12 чел. | 1 чел. |
|--|---------|---------|---------|------------|------------|--------|
| Проживание в отелях на базе НВ + трансферы по программе с русскоговорящим гидом | 381.00 | 320.00 | 276.00 | 250.00 | 231.00 | 737.00 |
| Входные билеты на экскурсионные объекты | 90.00 | 90.00 | 90.00 | 90.00 | 90.00 | 90.00 |
| Общая стоимость пакета (размещение + трансферы + входные билеты) | 471.00 | 410.00 | 366.00 | 340.00 | 321.00 | 827.00 |

| Доплата за одноместное размещение | USD 130.00 |
|--|-------------------|
| Доплаты в средний сезон (01/07/17 – 31/07/17) размещение DBL | USD 25.00 |
| Доплаты в средний сезон (01/07/17 – 31/07/17) размещение SGL | USD 45.00 |
| Доплаты в высокий сезон (01/08/17 – 31/08/17) размещение DBL | USD 35.00 |
| Доплаты в высокий сезон (01/08/17 – 31/08/17) размещение SGL | USD 65.00 |
| Доплаты в средний сезон (01/09/17 – 31/10/17) размещение DBL | USD 20.00 |
| Доплаты в средний сезон (01/09/17 – 31/10/17) размещение SGL | USD 35.00 |

 **Категория тура: пакет Премиум (цена за человека USD)**

| | 02 чел. | 03 чел. | 04 чел. | 05-06 чел. | 07-12 чел. | 1 чел. |
|--|---------|---------|---------|------------|------------|--------|
| Проживание в отелях на базе НВ + трансферы по программе с русскоговорящим гидом | 447.00 | 382.00 | 336.00 | 308.00 | 287.00 | 808.00 |
| Входные билеты на экскурсионные объекты | 90.00 | 90.00 | 90.00 | 90.00 | 90.00 | 90.00 |
| Общая стоимость пакета (размещение + трансферы + входные билеты) | 537.00 | 472.00 | 426.00 | 398.00 | 377.00 | 898.00 |

| Доплата за одноместное размещение | USD 120.00 |
|--|-------------------|
| Доплаты в высокий сезон (16/07/17 – 26/07/17) размещение DBL | USD 10.00 |
| Доплаты в высокий сезон (16/07/17 – 26/07/17) размещение SGL | USD 15.00 |
| Доплаты в высокий сезон (27/07/17 – 15/08/17) размещение DBL | USD 55.00 |
| Доплаты в высокий сезон (27/07/17 – 15/08/17) размещение SGL | USD 100.00 |
| Доплаты в высокий сезон (16/08/17 – 31/08/17) размещение DBL | USD 10.00 |
| Доплаты в высокий сезон (16/08/17 – 31/08/17) размещение SGL | USD 15.00 |

Доплата за трансфер на побережье за пределами Бентоты:

| | | |
|---------------------|---|----------------------|
| Бентота - Индурува | - | USD 6.00 с человека |
| Бентота - Ахунгалла | - | USD 11.00 с человека |
| Бентота - Хиккадува | - | USD 16.00 с человека |
| Бентота - Галле | - | USD 22.00 с человека |
| Бентота - Коггала | - | USD 24.00 с человека |
| Бентота - Диквелла | - | USD 38.00 с человека |

Трансфер в Тринкомале - USD 50.00 с человека

В стоимость входит:

- Размещение в стандартных номерах на базе полупансиона 3 ночи (ужин в первый день и завтрак в последний день включены)
- Трансферы по программе, начиная от встречи в аэропорту до трансфера в отель на побережье до Бентота на Юге или Маравила на Севере на автобусах, оборудованных кондиционером
- Услуги русскоговорящего гида

Обратите внимание, что стоимость Входных билетов на платные объекты указана отдельно и может быть по желанию клиента включена или не включена в пакет.

В стоимость не входит:

- Видеосъемка в Питомнике Слонов Пиннавела.
- Фото и видеосъемка в Храме Зуба Будды в Канди.
- Обеды на протяжении всего тура.
- Входные билеты на экскурсионные объекты, не указанные в программе.
- Дополнительные экскурсии.
- Личные расходы
- Чаевые
- Другие расходы, не указанные в программе.

Программа : Тур «Exotic Lanka Special»
Продолжительность тура : 04 Дня / 03 Ночи
Даты/период: : Лето 2017 (01.05.2017 - 31.10.2017)

Маршрут

День 01 : АЭРОПОРТ / КОЛОМБО

Прибытие в Международный Аэропорт Коломбо. Встреча с представителем компании **Aitken Spence Travels**.

Трансфер в Коломбо. Заселение в отель.



Обзорная экскурсия по Коломбо. Как и во многих активно развивающихся странах, Коломбо является торговой столицей Шри-Ланки, которая быстро меняется и развивается. Небоскребы активно сменяют старые здания. Однако в некоторых районах, сохраняется очарование старого города, например, знаменитая часовая башня в районе Петтах и несколько британских колониальных зданий, построенных более 100 лет назад, знаменитый базар с сотнями частных магазинов, индуистские и буддийские храмы, жилые районы, где вы увидите современные районы, Бандаранаяке Мемориал, Международный Конференц-Зал (BMICH) - подарок Шри-Ланке от Народной Республики Китай.

Ужин и ночь в отеле в Коломбо.

День 02 : КОЛОМБО / ПИННАВЕЛА / СИГИРИЯ / ДАМБУЛЛА или ХАБАРАНА или СИГИРИЯ

Завтрак в отеле. Переезд в Пиннавэлу.

Посещение Питомника Слонов, основанного в 1975 году. На момент основания питомника здесь находилось всего лишь 7 слонят. Сегодня некоторые из этих слонов имеют счастье жить вместе со своими внуками, родившимися здесь. Первоначально идея создания этого питомника основывалась на развитии туризма, но вскоре питомник стал лучшим образовательным центром и центром по охране слонов. С помощью местных и зарубежных специалистов, питомник в Пиннавела является частью научной программы по разведению слонов в неволе. В условиях, максимально близких к природным, повышаются шансы для слонов собираться вместе, знакомиться и находить свою любовь. История успеха питомника Пиннавела привлекла внимание ученых со всего мира.



Восхождение по горной крепости Сигирия, основанной в V в. н.э. по указу короля Кашьяпа. Это место является объектом всемирного наследия Юнеско. «Львиная Гора» - это цитадель удивительной красоты высотой 200 метров, которая возвышается над джунглями. Знаменитые водные сады у подножия и всемирно известные фрески «небесных девушек» на вершине, добраться до которых можно по винтовой лестнице. Фрески расписаны натуральными пигментными красками, которые и по сей день хранят яркость.

Трансфер в отель (регион Дамбулла/Хабарана/Сигирия).

Ужин и ночь в отеле (регион Дамбулла/Хабарана/Сигирия).

День 03 : ДАМБУЛЛА или ХАБАРАНА или СИГИРИЯ / ДАМБУЛЛА/ МАТАЛЕ/ КАНДИ

Завтрак в отеле. Переезд в Дамбуллу.

Пещерный Храм Дамбулла был основан по приказу короля Валагамбаху в I в. до н.э. и является объектом всемирного наследия Юнеско. Это самый впечатляющий пещерный храмовый комплекс Шри-Ланки. Храм представляет собой пять пещер общей площадью около 2000 кв. метров, стены и потолки которых расписаны буддийской настенной живописью. Это самое огромное сосредоточение наскальной живописи, найденное на Земле. Здесь можно найти более 150 изображений Будды и самую большую статую лежащего Будды протяженностью 14 метров, вырезанную из горного массива.

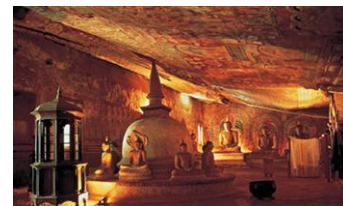

Переезд в Матале.

Посещение Сада Специй в Матале, где Вы увидите различные виды специй, которыми славится Шри-Ланка. Здесь Вы сможете наблюдать за ростом специй и узнаете много интересной информации о процессе обработки и дальнейшего изготовления.

Обзорная экскурсия по Канди.



Канди - это последняя столица Шри-Ланкийских Королей. Этот город является объектом всемирного наследия Юнеско. Название «Канди» - это блеск и великолепие. Множество легенд, традиций и фольклора до сих пор бережно хранятся жителями города. Прогуляйтесь по берегу знаменитого озера Канди, выкопанного по приказу последнего Сингальского Короля - Шри Викрама Раджасингхе в 1798 году. Проойдитесь по центру города и посетите базар, центр изобразительных искусств и ремёсел, музей драгоценных камней и студию по огранке и обработке камней.

Вечером посещение Храма Зуба Будды в Канди и далее посещение национального шоу в концерт-холле.

Ужин и ночь в отеле в Канди.

День 04 : КАНДИ / ПЕРАДЕНИЯ / ОТЕЛЬ НА ПОБЕРЕЖЬЕ

Завтрак в отеле. Переезд в Перадению.

Посещение Королевского Ботанического Сада Перадения. Ботанический сад был основан по указу Короля и затем расширен Британцами. Сейчас Сад простирается на 147 гектар и представляет собой удивительное многообразие уникальных деревьев, растений и цветов.

Трансфер в отель на побережье до курортов Бенкота на юге и Маравила на Севере.

-Окончание тура-

✚ Категория тура: Стандартный пакет (цена за человека USD)

| | 02 чел. | 03 чел. | 04 чел. | 05-06 чел. | 07-12 чел. | 1 чел. |
|--|---------|---------|---------|------------|------------|--------|
| Проживание в отелях на базе НВ + трансферы по программе с русскоговорящим гидом | 339.00 | 287.00 | 246.00 | 221.00 | 205.00 | 625.00 |
| Входные билеты на экскурсионные объекты | 90.00 | 90.00 | 90.00 | 90.00 | 90.00 | 90.00 |
| Общая стоимость пакета (размещение + трансферы + входные билеты) | 429.00 | 377.00 | 336.00 | 311.00 | 295.00 | 715.00 |

| Доплата за одноместное размещение | USD 80.00 |
|--|------------------|
| Доплаты в высокий сезон (27/07/17 – 08/08/17) размещение DBL | USD 30.00 |
| Доплаты в высокий сезон (27/07/17 – 08/08/17) размещение SGL | USD 50.00 |
| Доплаты в высокий сезон (09/08/17 – 31/08/17) размещение DBL | USD 15.00 |
| Доплаты в высокий сезон (09/08/17 – 31/08/17) размещение SGL | USD 20.00 |

✚ Категория тура: пакет СуперIOR (цена за человека USD)

| | 02 чел. | 03 чел. | 04 чел. | 05-06 чел. | 07-12 чел. | 1 чел. |
|--|---------|---------|---------|------------|------------|--------|
| Проживание в отелях на базе НВ + трансферы по программе с русскоговорящим гидом | 387.00 | 327.00 | 282.00 | 255.00 | 236.00 | 727.00 |
| Входные билеты на экскурсионные объекты | 90.00 | 90.00 | 90.00 | 90.00 | 90.00 | 90.00 |
| Общая стоимость пакета (размещение + трансферы + входные билеты) | 477.00 | 417.00 | 372.00 | 345.00 | 326.00 | 817.00 |

| Доплата за одноместное размещение | USD 110.00 |
|--|-------------------|
| Доплаты в высокий сезон (29/07/17 – 08/08/17) размещение DBL | USD 35.00 |
| Доплаты в высокий сезон (29/07/17 – 08/08/17) размещение SGL | USD 35.00 |
| Доплаты в высокий сезон (09/08/17 – 31/08/17) размещение DBL | USD 10.00 |
| Доплаты в высокий сезон (09/08/17 – 31/08/17) размещение SGL | USD 10.00 |

 **Категория тура: пакет Делюкс (цена за человека USD)**

| | 02 чел. | 03 чел. | 04 чел. | 05-06 чел. | 07-12 чел. | 1 чел. |
|--|---------|---------|---------|------------|------------|--------|
| Проживание в отелях на базе НВ + трансферы по программе с русскоговорящим гидом | 406.00 | 347.00 | 303.00 | 276.00 | 258.00 | 773.00 |
| Входные билеты на экскурсионные объекты | 90.00 | 90.00 | 90.00 | 90.00 | 90.00 | 90.00 |
| Общая стоимость пакета (размещение + трансферы + входные билеты) | 496.00 | 437.00 | 393.00 | 366.00 | 348.00 | 863.00 |

| Доплата за одноместное размещение | USD 140.00 |
|--|-------------------|
| Доплаты в средний сезон (01/07/17 – 31/07/17) размещение DBL | USD 30.00 |
| Доплаты в средний сезон (01/07/17 – 31/07/17) размещение SGL | USD 55.00 |
| Доплаты в высокий сезон (01/08/17 – 31/08/17) размещение DBL | USD 40.00 |
| Доплаты в высокий сезон (01/08/17 – 31/08/17) размещение SGL | USD 75.00 |
| Доплаты в средний сезон (01/09/17 – 31/10/17) размещение DBL | USD 20.00 |
| Доплаты в средний сезон (01/09/17 – 31/10/17) размещение SGL | USD 35.00 |

 **Категория тура: пакет Премиум (цена за человека USD)**

| | 02 чел. | 03 чел. | 04 чел. | 05-06 чел. | 07-12 чел. | 1 чел. |
|--|---------|---------|---------|------------|------------|--------|
| Проживание в отелях на базе НВ + трансферы по программе с русскоговорящим гидом | 466.00 | 406.00 | 360.00 | 333.00 | 314.00 | 842.00 |
| Входные билеты на экскурсионные объекты | 90.00 | 90.00 | 90.00 | 90.00 | 90.00 | 90.00 |
| Общая стоимость пакета (размещение + трансферы + входные билеты) | 556.00 | 496.00 | 450.00 | 423.00 | 404.00 | 932.00 |

| Доплата за одноместное размещение | USD 145.00 |
|--|-------------------|
| Доплаты в высокий сезон (16/07/17 – 26/07/17) размещение DBL | USD 10.00 |
| Доплаты в высокий сезон (16/07/17 – 26/07/17) размещение SGL | USD 15.00 |
| Доплаты в высокий сезон (27/07/17 – 15/08/17) размещение DBL | USD 55.00 |
| Доплаты в высокий сезон (27/07/17 – 15/08/17) размещение SGL | USD 100.00 |
| Доплаты в высокий сезон (16/08/17 – 31/08/17) размещение DBL | USD 10.00 |
| Доплаты в высокий сезон (16/08/17 – 31/08/17) размещение SGL | USD 15.00 |

Доплата за трансфер на побережье за пределами Бентоты:

| | | |
|---------------------|---|----------------------|
| Бентота - Индурува | - | USD 6.00 с человека |
| Бентота - Ахунгалла | - | USD 11.00 с человека |
| Бентота - Хиккадува | - | USD 16.00 с человека |
| Бентота - Галле | - | USD 22.00 с человека |
| Бентота - Коггала | - | USD 24.00 с человека |
| Бентота - Дтквелла | - | USD 38.00 с человека |

Трансфер в Тринкомале - USD 50.00 с человека

В стоимость входит:

- Размещение в стандартных номерах на базе полупансиона 3 ночи (ужин в первый день и завтрак в последний день включены)
- Трансферы по программе, начиная от встречи в аэропорту до трансфера в отель на побережье до Бентота на Юге или Маравила на Севере на автобусах, оборудованных кондиционером
- Услуги русскоговорящего гида

Обратите внимание, что стоимость Входных билетов на платные объекты указана отдельно и может быть по желанию клиента включена или не включена в пакет.

В стоимость не входит:

- Видеосъемка в Питомнике Слонов Пиннавела.
- Фото и видеосъемка в Храме Зуба Будды в Канди.
- Обеды на протяжении всего тура.
- Входные билеты на экскурсионные объекты, не указанные в программе.
- Дополнительные экскурсии.
- Личные расходы, чаевые
- Другие расходы, не указанные в программе.

Программа : Тур «Cultural Experience»
Продолжительность тура : 05 Дней / 04 Ночи
Даты/период: : Лето 2017 (01.05.2017 - 31.10.2017)

Маршрут

День 01 : АЭРОПОРТ / ДАМБУЛЛА или ХАБАРАНА или СИГИРИЯ

Прибытие в Международный Аэропорт Коломбо. Встреча с представителем компании **Aitken Spence Travels**.
Трансфер в отель (регион Дамбулла/Хабарана/Сигирия).

Ужин и ночь в отеле (регион Дамбулла/Хабарана/Сигирия).

День 02 : ДАМБУЛЛА или ХАБАРАНА или СИГИРИЯ / СИГИРИЯ

Завтрак в отеле. Переезд в Сигирию.



Восхождение по горной крепости Сигирия, основанной в V в. н.э. по указу короля Кашьяпа. Это место является объектом всемирного наследия Юнеско. «Львиная Гора» - это цитадель удивительной красоты высотой 200 метров, которая возвышается над джунглями. Знаменитые водные сады у подножия и всемирно известные фрески «небесных девушек» на вершине, добраться до которых можно по винтовой лестнице. Фрески расписаны натуральными пигментными красками, которые и по сей день хранят яркость.

Возвращение в отель или дополнительная экскурсия во второй половине дня.

Дополнительная экскурсия: Полоннарува.



Полоннарува - вторая древняя столица Шри-Ланки, город был основан в 11-12 вв. н.э., является объектом всемирного наследия Юнеско. Здесь Вы увидите знаменитые руины Королевского Дворца. Гал Вихарая, где располагаются великолепные статуи Будды в «Вертикальной», «Сидячей» и «Горизонтальной» позах, вырезанные из горного массива. Королевский Зал Аудиенций, Лотусовые Ванны, статуя Царя Паракрамабаху и Паракрама Самудрая и озеро, выкопанное по приказу короля Паракрамабаху. Здесь также находятся известные религиозные исторические памятники: Храмы Бога Шивы, Ланкатилаке, Ватадаге, Галпота, Кири Вехара и останки бывшего Храма Зуба Будды. После экскурсии, возвращение в отель.

Цена : 2 человека - US\$ 60.00 (за человека)

Более 2х человек - US\$ 50.00 (за человека)

*** СКИДКА US\$ 5.00 за предварительное бронирование экскурсии одновременно с бронированием тура.**

Дополнительная экскурсия: Сафари в Национальном Парке.

Сафари в Национальном Парке Миннерия на джипах. Площадь Национального Парка составляет около 8889 гектар. Уникальная природа парка имеет по истине международное значение. Здесь можно увидеть множество редких видов животных, рыб и растений. Важной особенностью является то, что здесь можно наблюдать за дикими слонами на максимально близком расстоянии. После экскурсии возвращение в отель.



Цена : 2 человека - US\$ 70.00 (за человека)

Более 2х человек - US\$ 60.00 (за человека)

*** СКИДКА US\$ 5.00 за предварительное бронирование экскурсии одновременно с бронированием тура.**

Ужин и ночь в отеле (регион Дамбулла/Хабарана/Сигирия).

День 03 : ДАМБУЛЛА или ХАБАРАНА или СИГИРИЯ / ДАМБУЛЛА / МАТАЛЕ / КАНДИ

Завтрак в отеле. Переезд в Дамбуллу.

Пещерный Храм Дамбулла был основан по приказу короля Валагамбаху в I в. до н.э. и является объектом всемирного наследия Юнеско. Это самый впечатляющий пещерный храмовый комплекс Шри-Ланки. Храм представляет собой пять пещер общей площадью около 2000 кв. метров, стены и потолки которых расписаны буддийской настенной живописью. Это самое огромное сосредоточение наскальной живописи, найденное на Земле. Здесь можно найти более 150 изображений Будды и самую большую статую лежащего Будды протяженностью 14 метров, вырезанную из горного массива.



Переезд в Матале.

Посещение Сада Специй в Матале, где Вы увидите различные виды специй, которыми славится Шри-Ланка. Здесь Вы сможете наблюдать за ростом специй и узнаете много интересной информации о процессе обработки и дальнейшего изготовления.

Обзорная экскурсия по Канди.



Канди - это последняя столица Шри-Ланкийских Королей. Этот город является объектом всемирного наследия Юнеско. Название «Канди» - это блеск и великолепие. Множество легенд, традиций и фольклора до сих пор бережно хранятся жителями города. Прогуляйтесь по берегу знаменитого озера Канди, выкопанного по приказу последнего Сингальского Короля - Шри Викрама Раджасингхе в 1798 году. Пройдите по центру города и посетите базар, центр изобразительных искусств и ремёсел, музей драгоценных камней и студию по огранке и обработке камней.

Вечером посещение Храма Зуба Будды в Канди и далее посещение национального шоу в концерт-холле.

Ужин и ночь в отеле в Канди.

День 04 : КАНДИ / ПЕРАДЕНИЯ / ПИННАВАЛА / КОЛОМБО

Завтрак в отеле. Переезд в Перадению.

Посещение Королевского Ботанического Сада Перадения. Ботанический сад был основан по указу Короля и затем расширен Британцами. Сейчас Сад простирается на 147 гектар и представляет собой удивительное многообразие уникальных деревьев, растений и цветов.

Переезд в Коломбо.

По дороге посещение Питомника Слонов, основанного в 1975 году. На момент основания питомника здесь находилось всего лишь 7 слонят. Сегодня некоторые из этих слонов имеют счастье жить вместе со своими внуками, родившимися здесь. Первоначально идея создания этого питомника основывалась на развитии туризма, но вскоре питомник стал лучшим образовательным центром и центром по охране слонов. С помощью местных и зарубежных специалистов, питомник в Пиннавала является частью научной программы по разведению слонов в неволе. В условиях, максимально близких к природным, повышаются шансы для слонов собираться вместе, знакомиться и находить свою любовь. В 1984 году в Пиннавала родился первый слонёнок.



Ужин и ночь в отеле в Коломбо.

День 05 : КОЛОМБО / АЭРОПОРТ или ОТЕЛЬ НА ПОБЕРЕЖЬЕ

Завтрак в отеле.

Трансфер в аэропорт или в отель на побережье до курортов Бентота на Юге или Маравила на Севере.

-Окончание тура-

 **Категория тура: Стандартный пакет (цена за человека USD)**

| | 02 чел. | 03 чел. | 04 чел. | 05-06 чел. | 07-12 чел. | 1 чел. |
|--|---------|---------|---------|------------|------------|--------|
| Проживание в отелях на базе НВ + трансферы по программе с русскоговорящим гидом | 398.00 | 339.00 | 295.00 | 269.00 | 251.00 | 724.00 |
| Входные билеты на экскурсионные объекты | 90.00 | 90.00 | 90.00 | 90.00 | 90.00 | 90.00 |
| Общая стоимость пакета (размещение + трансферы + входные билеты) | 488.00 | 429.00 | 385.00 | 359.00 | 341.00 | 814.00 |

| Доплата за одноместное размещение | USD 100.00 |
|--|-------------------|
| Доплаты в высокий сезон (27/07/17 – 08/08/17) размещение DBL | USD 30.00 |
| Доплаты в высокий сезон (27/07/17 – 08/08/17) размещение SGL | USD 50.00 |
| Доплаты в высокий сезон (09/08/17 – 31/08/17) размещение DBL | USD 15.00 |
| Доплаты в высокий сезон (09/08/17 – 31/08/17) размещение SGL | USD 20.00 |

 **Категория тура: пакет Супериор (цена за человека USD)**

| | 02 чел. | 03 чел. | 04 чел. | 05-06 чел. | 07-12 чел. | 1 чел. |
|--|---------|---------|---------|------------|------------|--------|
| Проживание в отелях на базе НВ + трансферы по программе с русскоговорящим гидом | 460.00 | 390.00 | 340.00 | 311.00 | 289.00 | 865.00 |
| Входные билеты на экскурсионные объекты | 90.00 | 90.00 | 90.00 | 90.00 | 90.00 | 90.00 |
| Общая стоимость пакета (размещение + трансферы + входные билеты) | 550.00 | 480.00 | 430.00 | 401.00 | 379.00 | 955.00 |

| Доплата за одноместное размещение | USD 145.00 |
|--|-------------------|
| Доплаты в высокий сезон (29/07/17 – 08/08/17) размещение DBL | USD 35.00 |
| Доплаты в высокий сезон (29/07/17 – 08/08/17) размещение SGL | USD 35.00 |
| Доплаты в высокий сезон (09/08/17 – 31/08/17) размещение DBL | USD 10.00 |
| Доплаты в высокий сезон (09/08/17 – 31/08/17) размещение SGL | USD 10.00 |

 **Категория тура: пакет Делюкс (цена за человека USD)**

| | 02 чел. | 03 чел. | 04 чел. | 05-06 чел. | 07-12 чел. | 1 чел. |
|--|---------|---------|---------|------------|------------|---------|
| Проживание в отелях на базе НВ + трансферы по программе с русскоговорящим гидом | 480.00 | 410.00 | 362.00 | 334.00 | 312.00 | 911.00 |
| Входные билеты на экскурсионные объекты | 90.00 | 90.00 | 90.00 | 90.00 | 90.00 | 90.00 |
| Общая стоимость пакета (размещение + трансферы + входные билеты) | 570.00 | 500.00 | 452.00 | 424.00 | 402.00 | 1001.00 |

| Доплата за одноместное размещение | USD 180.00 |
|--|-------------------|
| Доплаты в средний сезон (01/07/17 – 31/07/17) размещение DBL | USD 30.00 |
| Доплаты в средний сезон (01/07/17 – 31/07/17) размещение SGL | USD 55.00 |
| Доплаты в высокий сезон (01/08/17 – 31/08/17) размещение DBL | USD 40.00 |
| Доплаты в высокий сезон (01/08/17 – 31/08/17) размещение SGL | USD 75.00 |
| Доплаты в средний сезон (01/09/17 – 31/10/17) размещение DBL | USD 20.00 |
| Доплаты в средний сезон (01/09/17 – 31/10/17) размещение SGL | USD 35.00 |

 **Категория тура: пакет Премиум (цена за человека USD)**

| | 02 чел. | 03 чел. | 04 чел. | 05-06 чел. | 07-12 чел. | 1 чел. |
|--|---------|---------|---------|------------|------------|---------|
| Проживание в отелях на базе НВ + трансферы по программе с русскоговорящим гидом | 566.00 | 493.00 | 442.00 | 412.00 | 389.00 | 1012.00 |
| Входные билеты на экскурсионные объекты | 90.00 | 90.00 | 90.00 | 90.00 | 90.00 | 90.00 |
| Общая стоимость пакета (размещение + трансферы + входные билеты) | 656.00 | 583.00 | 532.00 | 502.00 | 479.00 | 1102.00 |

| Доплата за одноместное размещение | USD 180.00 |
|--|-------------------|
| Доплаты в высокий сезон (16/07/17 – 26/07/17) размещение DBL | USD 10.00 |
| Доплаты в высокий сезон (16/07/17 – 26/07/17) размещение SGL | USD 15.00 |
| Доплаты в высокий сезон (27/07/17 – 15/08/17) размещение DBL | USD 55.00 |
| Доплаты в высокий сезон (27/07/17 – 15/08/17) размещение SGL | USD 100.00 |
| Доплаты в высокий сезон (16/08/17 – 31/08/17) размещение DBL | USD 10.00 |
| Доплаты в высокий сезон (16/08/17 – 31/08/17) размещение SGL | USD 15.00 |

Доплата за трансфер на побережье за пределами Бентоты:

| | | |
|---------------------|---|----------------------|
| Бентота - Индурува | - | USD 6.00 с человека |
| Бентота - Ахунгалла | - | USD 11.00 с человека |
| Бентота - Хиккадува | - | USD 16.00 с человека |
| Бентота - Галле | - | USD 22.00 с человека |
| Бентота - Коггала | - | USD 24.00 с человека |
| Бентота - Диквелла | - | USD 38.00 с человека |

Трансфер в Тринкомале - USD 50.00 с человека

В стоимость входит:

- Размещение в стандартных номерах на базе полупансиона 4 ночи (ужин в первый день и завтрак в последний день включены)
- Трансферы по программе, начиная от встречи в аэропорту до трансфера в отель на побережье до Бентота на Юге или Маравила на Севере на автобусах, оборудованных кондиционером
- Услуги русскоговорящего гида

Обратите внимание, что стоимость Входных билетов на платные объекты указана отдельно и может быть по желанию клиента включена или не включена в пакет.

В стоимость не входит:

- Видеосъемка в Питомнике Слонов Пиннавела.
- Фото и видеосъемка в Храме Зуба Будды в Канди.
- Обеды на протяжении всего тура.
- Входные билеты на экскурсионные объекты, не указанные в программе.
- Дополнительные экскурсии.
- Личные расходы, чаевые
- Другие расходы, не указанные в программе.

Программа : Тур «Explore the Paradise Island»
Продолжительность тура : 05 Дней / 04 Ночи
Даты/период: : Лето 2017 (01.05.2017 - 31.10.2017)

Маршрут

День 01 : АЭРОПОРТ/ ДАМБУЛЛА или ХАБАРАНА или СИГИРИЯ

Прибытие в Международный Аэропорт Коломбо. Встреча с представителем компании **Aitken Spence Travels**.
Трансфер в отель (регион Дамбулла/Хабарана/Сигирия).

Ужин и ночь в отеле (регион Дамбулла/Хабарана/Сигирия).

День 02 : СИГИРИЯ / НАЦИОНАЛЬНЫЙ ПАРК МИННЕРИЯ

Завтрак в отеле. Переезд в Сигирию.



Восхождение по горной крепости Сигирия, основанной в V в. н.э. по указу короля Кашьяпа. Это место является объектом всемирного наследия Юнеско. «Львиная Гора» - это цитадель удивительной красоты высотой 200 метров, которая возвышается над джунглями. Знаменитые водные сады у подножия и всемирно известные фрески «небесных девушек» на вершине, добраться до которых можно по винтовой лестнице.

Фрески расписаны натуральными пигментными красками, которые и по сей день хранят яркость.

Переезд в Миннерию.

Сафари в Национальном Парке Миннерия на джипах. Площадь Национального Парка составляет около 8889 гектар. Уникальная природа парка имеет по истине международное значение. Здесь можно увидеть множество редких видов животных, рыб и растений. Важной особенностью является то, что здесь можно наблюдать за дикими слонами на максимально близком расстоянии. После экскурсии возвращение в отель.



Ужин и ночь в отеле (регион Дамбулла/Хабарана/Сигирия).

День 03 : ДАМБУЛЛА или ХАБАРАНА или СИГИРИЯ / ДАМБУЛЛА / МАТАЛЕ / КАНДИ

Завтрак в отеле. Переезд в Дамбуллу.



Пещерный Храм Дамбулла был основан по приказу короля Валагамбаху в I в. до н.э. и является объектом всемирного наследия Юнеско. Это самый впечатляющий пещерный храмовый комплекс Шри-Ланки. Храм представляет собой пять пещер общей площадью около 2000 кв. метров, стены и потолки которых расписаны буддийской настенной живописью. Это самое огромное сосредоточение наскальной живописи, найденное на Земле. Здесь можно найти более 150 изображений Будды и самую большую статую лежащего Будды протяженностью 14 метров, вырезанную из горного массива.

Переезд в Матале. Посещение Сада Специй в Матале, где Вы увидите различные виды специй, которыми славится Шри-Ланка. Здесь Вы сможете наблюдать за ростом специй и узнаете много интересной информации о процессе обработки и дальнейшего изготовления.

Обзорная экскурсия по Канди. Канди - это последняя столица Шри-Ланкийских Королей. Этот город является объектом всемирного наследия Юнеско. Название «Канди» - это блеск и великолепие. Множество легенд, традиций и фольклора до сих пор бережно хранятся жителями города. Прогуляйтесь по берегу знаменитого озера Канди, выкопанного по приказу последнего Сингальского Короля - Шри Викрама Раджасингхе в 1798 году. Пройдитесь по центру города и посетите базар, центр изобразительных искусств и ремёсел, музей драгоценных камней и студию по огранке и обработке камней.



Вечером посещение Храма Зуба Будды в Канди и далее посещение национального шоу в концерт-холле.

Ужин и ночь в отеле в Канди.

День 04 : КАНДИ / ПЕРАДЕНИЯ / ПИННАВЕЛА / НУВАРА ЭЛИЯ

Завтрак в отеле. Переезд в Перадению.

Посещение Королевского Ботанического Сада Перадения. Ботанический сад был основан по указу Короля и затем расширен Британцами. Сейчас Сад простирается на 147 гектар и представляет собой удивительное многообразие уникальных деревьев, растений и цветов.



Посещение Питомника Слонов, основанного в 1975 году. На момент основания питомника здесь находилось всего лишь 7 слонят. Сегодня некоторые из этих слонов имеют счастье жить вместе со своими внуками, родившимися здесь. Первоначально идея создания этого питомника основывалась на развитии туризма, но вскоре питомник стал лучшим образовательным центром и центром по охране слонов. С помощью местных и зарубежных специалистов, питомник в Пиннавела является частью научной программы по разведению слонов в неволе. В условиях, максимально близких к природным, повышаются шансы для слонов собираться вместе, знакомиться и находить свою любовь.

В 1984 году в Пиннавела родился первый слонёнок.

Переезд в Нуvara Элию.

Ужин и ночь в отеле в Нуvara Элии.

День 05 : НУВАРА ЭЛИЯ / КИТУЛГАЛА / ОТЕЛЬ НА ПОБЕРЕЖЬЕ



Завтрак в отеле. Посещение Нуvara Элии. Целебный климат и потрясающе красивая природа подарят мир и покой каждому путешественнику, побывавшему здесь. Окруженная великолепными водопадами, сочно-зелёными полями и колониальными усадьбами, Нуvara Элия соответствует своему названию «Маленькая Англия». Здесь находятся популярные поля для гольфа и проходят элитные скачки на лошадях. Чайные плантации этого района Шри-Ланки известны во всём мире. Здесь же расположена самая высокая точка Шри-Ланки - Пидуруталагала, которая возвышается на 2524 м над уровнем океана.

Переезд в отель на побережье через Китулгалу.

Река Келани (самая широкая река Шри-Ланки) протекает через город Китулгала. Именно здесь был снят знаменитый фильм «Мост через реку Квай», получивший Оскар. На холме, возвышающемся над городом, в одной из древних пещер были найдены останки неизвестной цивилизации.

Дополнительная экскурсия: Рафтинг по реке Китулгала.

Рафтинг по реке, 45 минут.

Цена : 2 человека - US\$ 45.00 (за человека)

Более 2х человек - US\$ 35.00 (за человека)

*** СКИДКА US\$ 5.00 за предварительное бронирование экскурсии одновременно с бронированием тура.**

Трансфер в отель на побережье до курортов Бентота на Юге или Маравила на Севере.

-Окончание тура-

✚ Категория тура: Стандартный пакет (цена за человека USD)

| | 02 чел. | 03 чел. | 04 чел. | 05-06 чел. | 07-12 чел. | 1 чел. |
|--|---------|---------|---------|------------|------------|--------|
| Проживание в отелях на базе НВ + трансферы по программе с русскоговорящим гидом | 437.00 | 369.00 | 317.00 | 286.00 | 265.00 | 808.00 |
| Входные билеты на экскурсионные объекты | 128.00 | 124.00 | 122.00 | 121.00 | 124.00 | 138.00 |
| Общая стоимость пакета (размещение + трансферы + входные билеты) | 565.00 | 493.00 | 439.00 | 407.00 | 389.00 | 946.00 |

| Доплата за одноместное размещение | USD 105.00 |
|--|-------------------|
| Доплаты в высокий сезон (27/07/17 – 08/08/17) размещение DBL | USD 30.00 |
| Доплаты в высокий сезон (27/07/17 – 08/08/17) размещение SGL | USD 50.00 |
| Доплаты в высокий сезон (09/08/17 – 31/08/17) размещение DBL | USD 15.00 |
| Доплаты в высокий сезон (09/08/17 – 31/08/17) размещение SGL | USD 20.00 |

✚ Категория тура: пакет СуперIOR (цена за человека USD)

| | 02 чел. | 03 чел. | 04 чел. | 05-06 чел. | 07-12 чел. | 1 чел. |
|--|---------|---------|---------|------------|------------|---------|
| Проживание в отелях на базе НВ + трансферы по программе с русскоговорящим гидом | 483.00 | 406.00 | 369.00 | 315.00 | 291.00 | 925.00 |
| Входные билеты на экскурсионные объекты | 128.00 | 124.00 | 122.00 | 121.00 | 124.00 | 138.00 |
| Общая стоимость пакета (размещение + трансферы + входные билеты) | 611.00 | 530.00 | 491.00 | 436.00 | 415.00 | 1063.00 |

| Доплата за одноместное размещение | USD 150.00 |
|--|-------------------|
| Доплаты в высокий сезон (29/07/17 – 08/08/17) размещение DBL | USD 40.00 |
| Доплаты в высокий сезон (29/07/17 – 08/08/17) размещение SGL | USD 45.00 |
| Доплаты в высокий сезон (09/08/17 – 31/08/17) размещение DBL | USD 15.00 |
| Доплаты в высокий сезон (09/08/17 – 31/08/17) размещение SGL | USD 20.00 |

 **Категория тура: пакет Делюкс (цена за человека USD)**

| | 02 чел. | 03 чел. | 04 чел. | 05-06 чел. | 07-12 чел. | 1 чел. |
|--|---------|---------|---------|------------|------------|---------|
| Проживание в отелях на базе НВ + трансферы по программе с русскоговорящим гидом | 541.00 | 461.00 | 402.00 | 367.00 | 342.00 | 1037.00 |
| Входные билеты на экскурсионные объекты | 128.00 | 124.00 | 122.00 | 121.00 | 124.00 | 138.00 |
| Общая стоимость пакета (размещение + трансферы + входные билеты) | 669.00 | 585.00 | 524.00 | 488.00 | 466.00 | 1175.00 |

| Доплата за одноместное размещение | USD 190.00 |
|--|-------------------|
| Доплаты в средний сезон (01/07/17 – 31/07/17) размещение DBL | USD 45.00 |
| Доплаты в средний сезон (01/07/17 – 31/07/17) размещение SGL | USD 85.00 |
| Доплаты в высокий сезон (01/08/17 – 31/08/17) размещение DBL | USD 55.00 |
| Доплаты в высокий сезон (01/08/17 – 31/08/17) размещение SGL | USD 105.00 |
| Доплаты в средний сезон (01/09/17 – 31/10/17) размещение DBL | USD 25.00 |
| Доплаты в средний сезон (01/09/17 – 31/10/17) размещение SGL | USD 40.00 |

 **Категория тура: пакет Премиум (цена за человека USD)**

| | 02 чел. | 03 чел. | 04 чел. | 05-06 чел. | 07-12 чел. | 1 чел. |
|--|---------|---------|---------|------------|------------|---------|
| Проживание в отелях на базе НВ + трансферы по программе с русскоговорящим гидом | 600.00 | 517.00 | 457.00 | 421.00 | 395.00 | 1095.00 |
| Входные билеты на экскурсионные объекты | 128.00 | 124.00 | 122.00 | 121.00 | 124.00 | 138.00 |
| Общая стоимость пакета (размещение + трансферы + входные билеты) | 728.00 | 641.00 | 579.00 | 542.00 | 519.00 | 1233.00 |

| Доплата за одноместное размещение | USD 180.00 |
|--|-------------------|
| Доплаты в средний сезон (01/07/17 – 15/07/17) размещение DBL | USD 25.00 |
| Доплаты в средний сезон (01/07/17 – 15/07/17) размещение SGL | USD 45.00 |
| Доплаты в средний сезон (16/07/17 – 26/07/17) размещение DBL | USD 30.00 |
| Доплаты в средний сезон (16/07/17 – 26/07/17) размещение SGL | USD 55.00 |
| Доплаты в высокий сезон (27/07/17 – 15/08/17) размещение DBL | USD 75.00 |
| Доплаты в высокий сезон (27/07/17 – 15/08/17) размещение SGL | USD 140.00 |
| Доплаты в высокий сезон (16/08/17 – 31/08/17) размещение DBL | USD 30.00 |
| Доплаты в высокий сезон (16/08/17 – 31/08/17) размещение SGL | USD 55.00 |
| Доплаты в средний сезон (01/09/17 – 31/10/17) размещение DBL | USD 10.00 |
| Доплаты в средний сезон (01/09/17 – 31/10/17) размещение SGL | USD 10.00 |

Доплата за трансфер на побережье за пределами Бентоты:

| | | |
|---------------------|---|----------------------|
| Бентота - Индурува | - | USD 6.00 с человека |
| Бентота - Ахунгалла | - | USD 11.00 с человека |
| Бентота - Хиккадува | - | USD 16.00 с человека |
| Бентота - Галле | - | USD 22.00 с человека |
| Бентота - Коггала | - | USD 24.00 с человека |
| Бентота - Диквелла | - | USD 38.00 с человека |

Трансфер в Тринкомале - USD 40.00 с человека

В стоимость входит:

- Размещение в стандартных номерах на базе полупансиона 4 ночи (ужин в первый день и завтрак в последний день включены)
- Трансферы по программе, начиная от встречи в аэропорту до трансфера в отель на побережье до Бентота на Юге или Маравила на Севере на автобусах, оборудованных кондиционером
- Услуги русскоговорящего гида

Обратите внимание, что стоимость Входных билетов на платные объекты указана отдельно и может быть по желанию клиента включена или не включена в пакет.

В стоимость не входит:

- Видеосъемка в Питомнике Слонов Пиннавела.
- Фото и видеосъемка в Храме Зуба Будды в Канди.
- Обеды на протяжении всего тура.
- Входные билеты на экскурсионные объекты, не указанные в программе.
- Дополнительные экскурсии.
- Личные расходы, чаевые
- Другие расходы, не указанные в программе.

Программа : Тур «Culture & Nature»
Продолжительность тура : 07 Дней / 06 Ночей
Даты/период: : Лето 2017 (01.05.2017 - 31.10.2017)

Маршрут

День 01 : АЭРОПОРТ / КОЛОМБО

Прибытие в Международный Аэропорт Коломбо. Встреча с представителем компании **Aitken Spence Travels**.

Трансфер в Коломбо. Заселение в отель.



Обзорная экскурсия по Коломбо. Как и во многих активно развивающихся странах, Коломбо является торговой столицей Шри-Ланки, которая быстро меняется и развивается. Небоскребы активно сменяют старые здания. Однако в некоторых районах, сохраняется очарование старого города, например, знаменитая часовая башня в районе Петтах и несколько британских колониальных зданий, построенных более 100 лет назад, знаменитый базар с сотнями частных магазинов, индуистские и буддийские храмы, жилые районы, где вы увидите современные районы, Бандаранаяке Мемориал, Международный Конференц-Зал (VMICH) - подарок Шри-Ланке от Народной Республики Китай.

Ужин и ночь в отеле в Коломбо.

День 02 : КОЛОМБО / АНУРАДХАПУРА / ДАМБУЛЛА или ХАБАРАНА или СИГИРИЯ

Завтрак в отеле. Переезд в Анурадхапуру.

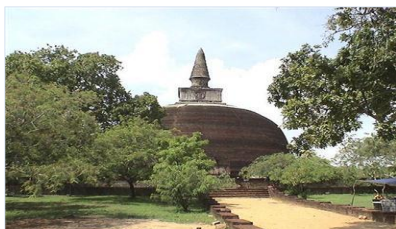

Обзорная экскурсия. Анурадхапура - первая историческая столица и, несомненно, самый большой город древнего Цейлона. Здесь находится два известных объекта всемирного наследия Юнеско. Этот город богат множеством исторических и археологических мест, которые стоит посетить. Шри Маха Бодхи (Священное Дерево Бо) является старейшим исторически зафиксированным деревом в мире, возраст которого насчитывает более 2200 лет. Существует поверье, что именно под этим деревом царевич Сиддхартха (Будда) достиг просветления. Знаменитый Медный дворец (2 век до н.э.), 1600 каменных колонн - это всё, что осталось от древнего величественного монастыря. Здесь находится наиболее известная Дагоба Руванвелесея (2 век до н.э.). Статуя Будды "Самадхи" (4 век н.э.), одна из самых известных статуй Будды в состоянии «Самадхи» или глубокой медитации. Горный храм Любви Исурумунья (3 век до н.э.) известен своими наскальными росписями.

Трансфер в отель (регион Дамбулла/Хабарана/Сигирия).

Ужин и ночь в отеле (регион Дамбулла/Хабарана/Сигирия).

День 03 : СИГИРИЯ / ПОЛЛОНАРУВА

Завтрак в отеле. Переезд в Сигирию.



Восхождение по горной крепости Сигирия, основанной в V в. н.э. по указу короля Кашьяпа. Это место является объектом всемирного наследия Юнеско. «Львиная Гора» - это цитадель удивительной красоты высотой 200 метров, которая возвышается над джунглями. Знаменитые водные сады у подножия и всемирно известные фрески «небесных девушек» на вершине, добраться до которых можно по винтовой лестнице. Фрески расписаны натуральными пигментными красками, которые и по сей день хранят яркость.

Переезд в Полоннаруву.

Полоннарува - вторая древняя столица Шри-Ланки, город был основан в 11-12 вв. н.э., является объектом всемирного наследия Юнеско. Здесь Вы увидите знаменитые руины Королевского Дворца. Гал Вихарая, где располагаются великолепные статуи Будды в «Вертикальной», «Сидячей» и «Горизонтальной» позах, вырезанные из горного массива. Королевский Зал Аудиенций, Лотусовые Ванны, статуя Царя Паракрамабаху и Паракрама Самудрая и озеро, выкопанное по приказу короля Паракрамабаху. Здесь также находятся известные религиозные исторические памятники: Храмы Бога Шивы, Ланкатилаке, Ватадаге, Галпота, Кири Вехара и останки бывшего Храма Зуба Будды.



Ужин и ночь в отеле (регион Дамбулла/Хабарана/Сигирия).

День 04 : ДАМБУЛЛА или ХАБАРАНА или СИГИРИЯ / ДАМБУЛЛА / МАТАЛЕ / КАНДИ

Завтрак в отеле. Переезд в Дамбуллу.

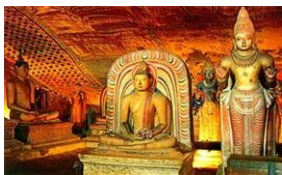

Пещерный Храм Дамбулла был основан по приказу короля Валагамбаху в I в. до н.э. и является объектом всемирного наследия Юнеско. Это самый впечатляющий пещерный храмовый комплекс Шри-Ланки. Храм представляет собой пять пещер общей площадью около 2000 кв. метров, стены и потолки которых расписаны буддийской настенной живописью. Это самое огромное сосредоточение наскальной живописи, найденное на Земле. Здесь можно найти более 150 изображений Будды и самую большую статую лежащего Будды протяженностью 14 метров, вырезанную из горного массива.

Переезд в Матале.

Посещение Сада Специй в Матале, где Вы увидите различные виды специй, которыми славится Шри-Ланка. Здесь Вы сможете наблюдать за ростом специй и узнаете много интересной информации о процессе обработки и дальнейшего изготовления.

Обзорная экскурсия по Канди.

Канди - это последняя столица Шри-Ланкийских Королей. Этот город является объектом всемирного наследия Юнеско. Название «Канди» - это блеск и великолепие. Множество легенд, традиций и фольклора до сих пор бережно хранятся жителями города. Прогуляйтесь по берегу знаменитого озера Канди, выкопанного по приказу последнего Сингальского Короля - Шри Викрама Раджасингхе в 1798 году. Пройдитесь по центру города и посетите базар, центр изобразительных искусств и ремесел, музей драгоценных камней и студию по огранке и обработке камней.



Вечером посещение Храма Зуба Будды в Канди и далее посещение национального шоу в концерт-холле.

Ужин и ночь в отеле в Канди.

День 05 : КАНДИ / ПЕРАДЕНИЯ / ПИННАВЕЛА / НУВАРА ЭЛИЯ

Завтрак в отеле. Переезд в Перадению.

Посещение Королевского Ботанического Сада в Перадения. Ботанический сад был основан по указу Короля и затем расширен Британцами. Сейчас Сад простирается на 147 гектар и представляет собой удивительное многообразие уникальных деревьев, растений и цветов.

Переезд в Пиннавелу.

Посещение Питомника Слонов, основанного в 1975 году. На момент основания питомника здесь находилось всего лишь 7 слонят. Сегодня некоторые из этих слонов имеют счастье жить вместе со своими внуками, родившимися здесь. Первоначально идея создания этого питомника основывалась на развитии туризма, но вскоре питомник стал лучшим образовательным центром и центром по охране слонов. С помощью местных и зарубежных специалистов, питомник в Пиннавела является частью научной программы по разведению слонов в неволе. В условиях, максимально близких к природным, повышаются шансы для слонов собираться вместе, знакомиться и находить свою любовь. В 1984 году в Пиннавела родился первый слонёнок. История успеха питомника Пиннавела привлекла внимание ученых со всего мира. Огромное число книг и научных статей о Пиннавела были опубликованы на многих языках мира. О слонах Пиннавела было снято множество фильмов и профессиональных фоторепортажей.



Переезд в Нувара Элию.

Ужин и ночь в отеле в Нувара Элии.

День 06 : НУВАРА ЭЛИЯ / ЯЛА



Завтрак в отеле. Посещение Нувара Элии. Целебный климат и потрясающе красивая природа подарят мир и покой каждому путешественнику, побывавшему здесь. Окруженная великолепными водопадами, сочно-зелёными полями и колониальными усадьбами, Нувара Элия соответствует своему названию «Маленькая Англия». Здесь находятся популярные поля для гольфа и проходят элитные скачки на лошадях. Чайные плантации этого района Шри-Ланки известны во всём мире. Здесь же расположена самая высокая точка Шри-Ланки - Пидуруталагала, которая возвышается на 2524 м над уровнем океана.

Переезд в регион Яла. Заселение в отель. Свободное время.

Ужин и ночь в отеле в регионе Яла.

День 07 : ЯЛА / ГАЛЛЕ / КОЛОМБО или ОТЕЛЬ НА ПОБЕРЕЖЬЕ

Завтрак в отеле.

Сафари в Национальном Парке Яла на джипах. Яла - это самый большой Национальный Парк Шри-Ланки, в котором живут дикие слоны, кабаны, буйволы, леопарды, медведи, олени, крокодилы и огромное множество других представителей флоры и фауны. Вы сможете также увидеть здесь большие стаи редких видов птиц.

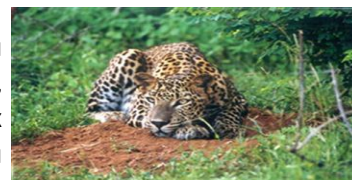

Переезд в Галле.

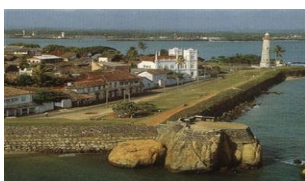

Галле был одним из главных портовых городов Цейлона. Так же этот город известен мастерами, производящими уникальное кружево ручной работы. Вы посетите Форт Галле (протяженностью 90 акров), который изначально был построен Португальцами и позже расширен Голландцами в 1663 году. Форт является объектом всемирного наследия Юнеско.

Трансфер в отель на побережье (все курорты южнее Коломбо) либо в Коломбо.

-Окончание тура-

✚ Категория тура: Стандартный пакет (цена за человека USD)

| | 02 чел. | 03 чел. | 04 чел. | 05-06 чел. | 07-12 чел. | 1 чел. |
|--|---------|---------|---------|------------|------------|---------|
| Проживание в отелях на базе НВ + трансферы по программе с русскоговорящим гидом | 653.00 | 554.00 | 476.00 | 429.00 | 398.00 | 1213.00 |
| Входные билеты на экскурсионные объекты | 192.00 | 185.00 | 181.00 | 179.00 | 192.00 | 213.00 |
| Общая стоимость пакета (размещение + трансферы + входные билеты) | 845.00 | 739.00 | 657.00 | 608.00 | 590.00 | 1426.00 |

| | |
|--|-------------------|
| Доплата за одноместное размещение | USD 160.00 |
| Доплаты в высокий сезон (27/07/17 – 08/08/17) размещение DBL | USD 40.00 |
| Доплаты в высокий сезон (27/07/17 – 08/08/17) размещение SGL | USD 70.00 |
| Доплаты в высокий сезон (09/08/17 – 31/08/17) размещение DBL | USD 25.00 |
| Доплаты в высокий сезон (09/08/17 – 31/08/17) размещение SGL | USD 40.00 |

✚ Категория тура: пакет Суперриор (цена за человека USD)

| | 02 чел. | 03 чел. | 04 чел. | 05-06 чел. | 07-12 чел. | 1 чел. |
|--|---------|---------|---------|------------|------------|---------|
| Проживание в отелях на базе НВ + трансферы по программе с русскоговорящим гидом | 715.00 | 606.00 | 523.00 | 473.00 | 439.00 | 1359.00 |
| Входные билеты на экскурсионные объекты | 192.00 | 185.00 | 181.00 | 179.00 | 192.00 | 213.00 |
| Общая стоимость пакета (размещение + трансферы + входные билеты) | 907.00 | 791.00 | 704.00 | 652.00 | 631.00 | 1572.00 |

| | |
|--|-------------------|
| Доплата за одноместное размещение | USD 210.00 |
| Доплаты в высокий сезон (29/07/17 – 08/08/17) размещение DBL | USD 40.00 |
| Доплаты в высокий сезон (29/07/17 – 08/08/17) размещение SGL | USD 45.00 |
| Доплаты в высокий сезон (09/08/17 – 31/08/17) размещение DBL | USD 15.00 |
| Доплаты в высокий сезон (09/08/17 – 31/08/17) размещение SGL | USD 20.00 |

✚ Категория тура: пакет Делюкс (цена за человека USD)

| | 02 чел. | 03 чел. | 04 чел. | 05-06 чел. | 07-12 чел. | 1 чел. |
|--|---------|---------|---------|------------|------------|---------|
| Проживание в отелях на базе НВ + трансферы по программе с русскоговорящим гидом | 808.00 | 688.00 | 600.00 | 547.00 | 509.00 | 1542.00 |
| Входные билеты на экскурсионные объекты | 192.00 | 185.00 | 181.00 | 179.00 | 192.00 | 213.00 |
| Общая стоимость пакета (размещение + трансферы + входные билеты) | 1000.00 | 873.00 | 781.00 | 726.00 | 701.00 | 1755.00 |

| Доплата за одноместное размещение | USD 270.00 |
|--|-------------------|
| Доплаты в средний сезон (01/07/17 – 14/07/17) размещение DBL | USD 50.00 |
| Доплаты в средний сезон (01/07/17 – 14/07/17) размещение SGL | USD 95.00 |
| Доплаты в средний сезон (15/07/17 – 31/07/17) размещение DBL | USD 60.00 |
| Доплаты в средний сезон (15/07/17 – 31/07/17) размещение SGL | USD 115.00 |
| Доплаты в высокий сезон (01/08/17 – 31/08/17) размещение DBL | USD 70.00 |
| Доплаты в высокий сезон (01/08/17 – 31/08/17) размещение SGL | USD 135.00 |
| Доплаты в средний сезон (01/09/17 – 31/10/17) размещение DBL | USD 25.00 |
| Доплаты в средний сезон (01/09/17 – 31/10/17) размещение SGL | USD 40.00 |

✚ Категория тура: пакет Премиум (цена за человека USD)

| | 02 чел. | 03 чел. | 04 чел. | 05-06 чел. | 07-12 чел. | 1 чел. |
|--|---------|---------|---------|------------|------------|---------|
| Проживание в отелях на базе НВ + трансферы по программе с русскоговорящим гидом | 896.00 | 778.00 | 691.00 | 639.00 | 602.00 | 1632.00 |
| Входные билеты на экскурсионные объекты | 192.00 | 185.00 | 181.00 | 179.00 | 192.00 | 213.00 |
| Общая стоимость пакета (размещение + трансферы + входные билеты) | 1088.00 | 963.00 | 872.00 | 818.00 | 794.00 | 1845.00 |

| Доплата за одноместное размещение | USD 280.00 |
|--|-------------------|
| Доплаты в средний сезон (01/07/17 – 15/07/17) размещение DBL | USD 60.00 |
| Доплаты в средний сезон (01/07/17 – 15/07/17) размещение SGL | USD 125.00 |
| Доплаты в средний сезон (16/07/17 – 26/07/17) размещение DBL | USD 65.00 |
| Доплаты в средний сезон (16/07/17 – 26/07/17) размещение SGL | USD 135.00 |
| Доплаты в высокий сезон (27/07/17 – 15/08/17) размещение DBL | USD 115.00 |
| Доплаты в высокий сезон (27/07/17 – 15/08/17) размещение SGL | USD 235.00 |
| Доплаты в высокий сезон (16/08/17 – 31/08/17) размещение DBL | USD 75.00 |
| Доплаты в высокий сезон (16/08/17 – 31/08/17) размещение SGL | USD 150.00 |
| Доплаты в средний сезон (01/09/17 – 31/10/17) размещение DBL | USD 10.00 |
| Доплаты в средний сезон (01/09/17 – 31/10/17) размещение SGL | USD 10.00 |

Доплата за трансфер на побережье за пределами Коломбо:

Коломбо - Негомбо - USD 28.00 с человека

Коломбо - Маравила - USD 34.00 с человека

Трансфер в Тринкомале - USD 55.00 с человека

В стоимость входит:

- Размещение в стандартных номерах на базе полупансиона 6 ночей (ужин в первый день и завтрак в последний день включены)
- Трансферы по программе, начиная от встречи в аэропорту до трансфера в Коломбо на автобусах, оборудованных кондиционером. **Трансфер в аэропорт в стоимость не входит.**
- Услуги русскоговорящего гида

Обратите внимание, что стоимость Входных билетов на платные объекты указана отдельно и может быть по желанию клиента включена или не включена в пакет.

В стоимость не входит:

- Видеосъемка в Питомнике Слонов Пиннавела.
- Фото и видеосъемка в Храме Зуба Будды в Канди.
- Обеды на протяжении всего тура.
- Входные билеты на экскурсионные объекты, не указанные в программе.
- Дополнительные экскурсии.
- Личные расходы, чаевые
- Другие расходы, не указанные в программе.

Отели по программе

| Город | Категория тура | Отели |
|------------------------------------|----------------|--|
| Коломбо | Стандарт | Palm Village, Wattala - www.palmvillagehotel.com |
| | Супериор | Pegasus Reef, Hendala - www.pegasusreefhotel.com |
| | Делюкс | Ozo Colombo, Colombo - www.ozohotels.com/colombo-srilanka/ |
| | Премиум | Cinnamon Lake Side, Colombo - www.cinnamonhotels.com/cinnamonlakesidecolombo/ |
| Канди | Стандарт | Hilltop Hotel, Kandy - www.aitkenspencehotels.com/hotelhilltop/ |
| | Супериор | Oak Ray Regency Hotel, Kandy - www.oakrayregency.com |
| | Делюкс | Ozo Kandy - www.ozohotels.com/kandy-srilanka/ |
| | Премиум | Earl's Regency, Kandy - www.aitkenspencehotels.com/earlsregency/ |
| Сигирия Хабарана Дамбулла | Стандарт | Kassapa Lions Rock, Sigiriya - www.kassapalionsrock.com |
| | Супериор | Sorowwa Resort & Spa, Habarana - www.sorowwa.com |
| | Делюкс | The Paradise Resort, Dambulla - www.browshotels.com/paradise/ |
| | Премиум | Cinnamon Lodge, Habarana - www.cinnamonhotels.com/cinnamonlodgehabarana/ |
| Нувара Элия | Стандарт | Oak Ray Summer Hill Breeze, Nuwara Eliya - www.oakraysummerhillbreeze.com |
| | Супериор | Glenfall Reach, Nuwara Eliya - www.glenfallreachhotel.com |
| | Делюкс | Araliya Green Hills, Nuwara Eliya - www.araliyagreenhills.com |
| | Премиум | Araliya Green Hills, Nuwara Eliya - www.araliyagreenhills.com |
| Яла Тиссамахарама Катарагама | Стандарт | Kithala Resort, Tissamaharama – www.theme-resorts.com/kithalaresort/ |
| | Супериор | Elephant Reach, Tissamaharama - www.elephantreach.com |
| | Делюкс | Mandara Rosen, Kataragama – www.mandararosen.com |
| | Премиум | Cinnamon Wild, Yala – www.cinnamonhotels.com/cinnamonwildyala/ |

!!!Обратите внимание!!! Размещение предоставляется в номерах категории Стандарт, если не указано иное.

Компания имеет право изменять отели по программе, сохраняя категорию отеля и тип размещения.

Общие положения и условия

!!!Обратите внимание!!! В стоимость включены все государственные налоги и сборы. В случае изменения размера государственных налогов или пересмотра налоговой ставки, вы будете уведомлены о необходимости оплатить данные сборы в сроки, предусмотренные законом.

Дети

| | | |
|--|---|--|
| Дети до 2 лет при размещении 2+1 | - | бесплатно |
| Дети 2-12 лет при размещении 2+1 | - | 30% скидка от стоимости размещения 1/2 DBL |
| 3 ^{ий} взрослый при размещении TRPL | - | 10% скидка от стоимости размещения 1/2 DBL |

!!!Обратите внимание!!! В трехместных номерах в качестве доп.кровати чаще всего предоставляется раскладушка.

Другие условия

- Факультативные экскурсии и дополнительные услуги могут быть предоставлены за дополнительную плату.
- Компания не несет ответственности за жизнь и здоровье туристов при посещении Национальных парков дикой природы.
- Предоставляемые джипы являются самыми простыми с базовым страховым покрытием (в отличие от комплексных транспортных средств, используемых для передвижения по программе туров)

Условия аннуляции тура:

- | | | |
|----|---------------------|---|
| а) | 7 дней и меньше | - 100% от полной стоимости |
| б) | 8-14 дней до заезда | - 50% от полной стоимости или эквивалент в размере стоимости первых двух дней, в зависимости от программы и продолжительности тура. |
| в) | 15 дней и более | - штраф за отмену бронирования не взимается |

Правила и нормы отелей:

Заселение в 12:00

Выселение в 11:00

В случае изменения или отмены бронирования будут применяться штрафы согласно условиям каждого конкретного отеля.

Виза:

Граждане всех стран должны ознакомиться с процедурой получения электронной визы на сайте www.eta.gov.lk

Аэропортовый сбор:

Аэропортовый сбор включен в стоимость билета. Однако это правило может не распространяться на чартерные перевозки.